ЭКЗ УКС

ООО НПО “Сервисдорстрой”

арх № 771
17.12.08г

Ст. государственный инспектор ДН
ОГИБДД Волжского РОВД
майор милиции
Ю.В.Радаев

ДИСЛОКАЦИЯ
технических средств организации движения
по ул. Победы, протяжённостью 1,250 км
в с. Курумоч, Волжский район,
Самарская область.

Генеральный директор
ООО НПО “Сервисдорстрой” Митрофанов А.В.

Общество с ограниченной ответственностью * Научно-производственное объединение “Сервисдорстрой” * Для проектов * Россия Самарская обл. Красноярский р-н

Самара 2008

Содержание

№	Наименование
1.	Пояснительная записка.
2.	Дислокация технических средств организации движения
3.	Номенклатура дорожных знаков

Пояснительная записка.

Дислокация технических средств организации дорожного движения по ул. Победы в с. Курумоч Волжского района Самарской области разработана ООО НПО “Сервисдорстрой”.

Дорожные знаки приняты в соответствии ГОСТ Р52290-2004 “Технические средства организации дорожного движения. Знаки дорожные. Общие технические требования”.

Расстановка технических средств организации дорожного движения выполнена согласно ГОСТ Р 52289-2004 “Технические средства организации дорожного движения. Правила применения дорожных знаков, разметки, светофоров, дорожных ограждений и направляющих устройств”.

Составил:

И. Серг Сергеева И.К.

ул. Победы

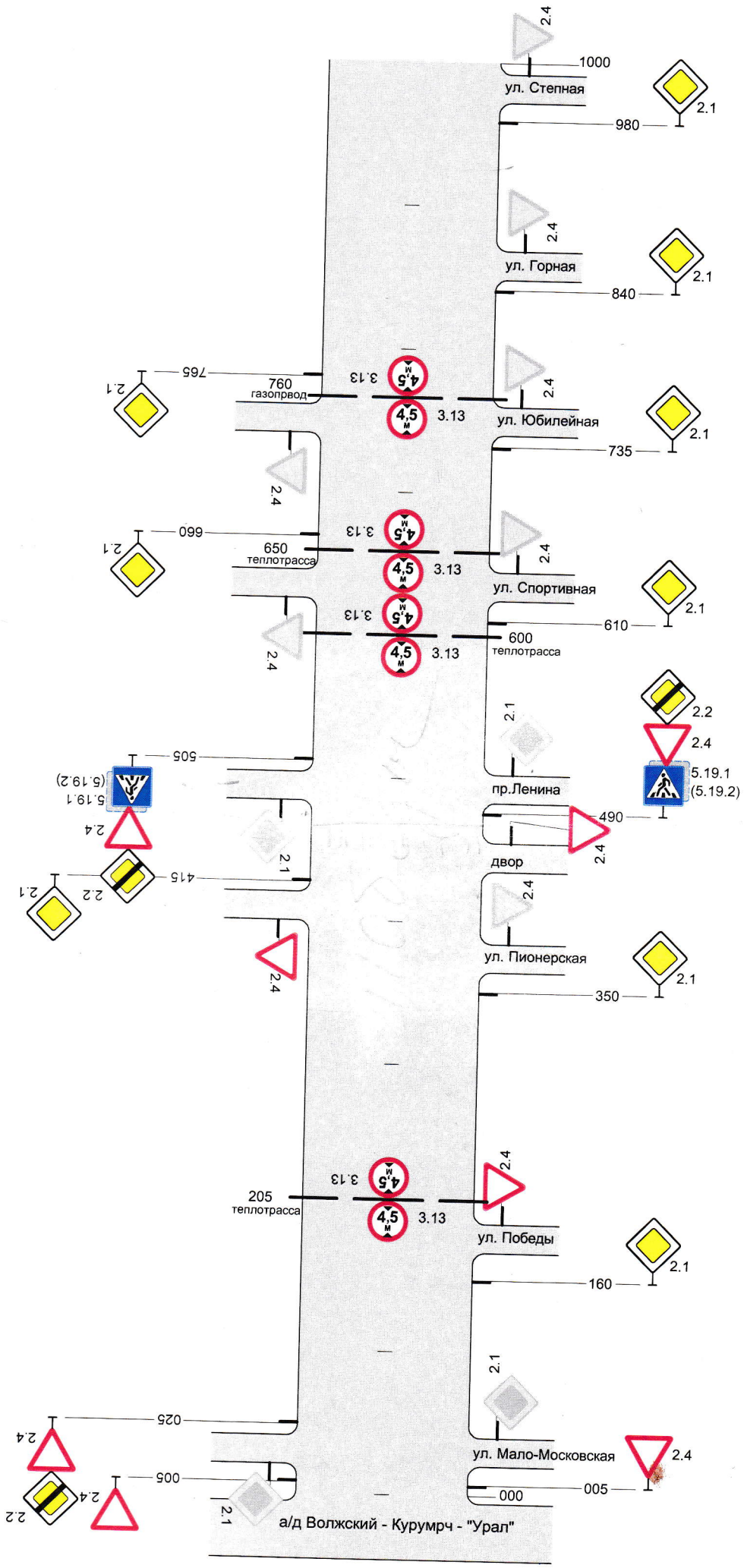
а/д Волжский - Курумрч - "Урал"
ул. Мало-Московская
ул. Победы
ул. Пионерская
двор
пр.Ленина
ул. Спортивная
ул. Юбилейная
ул. Горная
ул. Степная
000
005
025
160
205
теплотрасса
350
415
490
505
600
теплотрасса
610
650
теплотрасса
660
735
760
газопровод
765
840
980
1000
2.1
2.2
2.4
3.13
4,5
5.19.1
(5.19.2)

ул. Победы

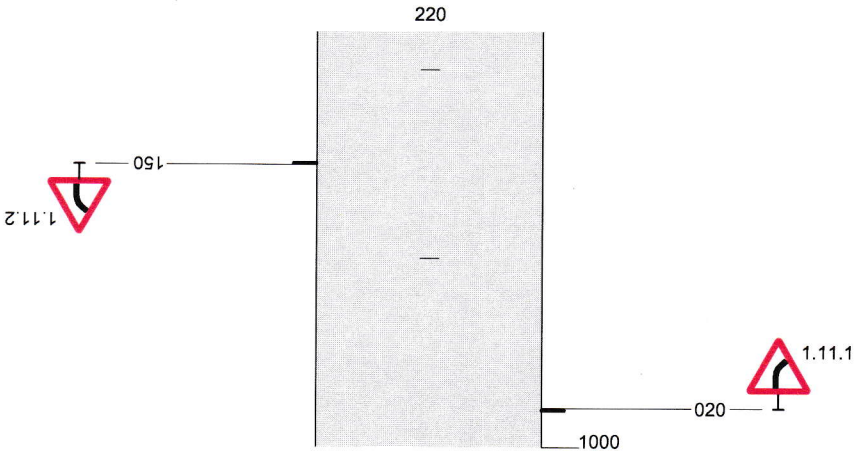

НОМЕНКЛАТУРА

дорожных знаков по ул. Победы в с. Курумоч

Протяжённость участка 1,250 км

Номер знака по ГОСТ Р 52290-2004	Наименование знака	Количество шт.
	ПРЕДУПРЕЖДАЮЩИЕ ЗНАКИ	
1.11.1	Опасный поворот	1
1.11.2	Опасный поворот	1
	ИТОГО:	2
	ЗНАКИ ПРИОРИТЕТА	
2.1	Главная дорога	9
2.2	Конец главной дороги	3
2.4	Уступите дорогу	8
	ИТОГО:	20
	ЗАПРЕЩАЮЩИЕ ЗНАКИ	
3.13	Ограничение высоты	8
	ИТОГО:	8
	ЗНАКИ ОСОБЫХ ПРЕДПИСАНИЙ	
5.19.1	Пешеходный переход	2
5.19.2	Пешеходный переход	2
	ИТОГО:	4
	ВСЕГО:	34